

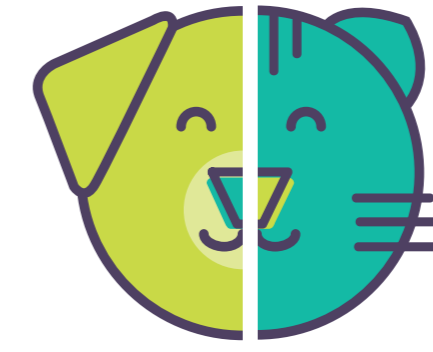

Brit

GRAIN FREE
VETERINARY DIET



mascoterias
.com

STRUVITE

Alimento completo para perros que requieren la disolución de cálculos de estruvita y su recurrencia.

Indicaciones:

- Cistitis canina.
- Disolución de cristales y cálculos de estruvita.
- Prevención de cristaluria.

Bajo en magnesio, calcio y fósforo. Alto en metionina, L-Triptófano y arándanos rojos que favorecen el control de la enfermedad del tracto urinario inferior en perros.

Beneficios clave:

- Niveles reducidos de magnesio, fósforo y calcio para inhibir la formación de cristales y cálculos en las vías urinarias.
- DL-Metionina, acidifica la orina y ayuda a disolver cristales y cálculos de estruvita.
- Arándanos rojos que promueven la diuresis y reducen la inflamación y dolor en las vías urinarias.
- Alto en L-Triptófano para disminuir el estrés.
- Fórmula libre de granos que mantiene el peso óptimo y previene la obesidad.
- Betaglucanos para favorecer una adecuada respuesta inmune ante posibles infecciones.

STRUVITE



Brit

GRAIN FREE
VETERINARY DIET



STRUVITE

Nutrición terapéutica para perros adultos con cálculos de estruvita o enfermedades del tracto urinario inferior.

HUEVOS & ARVEJAS

- Sin proteína de pollo.
- Bajo contenido de magnesio, fósforo y calcio para la prevención y disolución de cristales y cálculos.
- Arándanos rojos, para disminuir la inflamación de la vejiga.
- Alto contenido de L-Triptófano que disminuye el estrés.

Alimento completo para perros.
Previene y disuelve cálculos o cristales de estruvita.

Clínicamente comprobado.

GRAIN-FREE
VETERINARY DIET

HUEVOS & ARVEJAS

Ingredientes: Arvejas amarillas (25%), huevos (12%), arvejas verdes (12%), proteína hidrolizada de pavo (11%), grasa de pollo (10%), alforfón, pulpa de manzana, cloruro de sodio (3%), aceite de salmón (3%), hígado hidrolizado de pollo (2%), minerales, algas deshidratadas (0,5% Ascophyllum nodosum), sulfato de calcio (0,4% sustancia de acidificación de la orina), arándanos rojos (0,3%, Vaccinium vitis-idaea), extracto de levadura (fuente de manano-oligosacáridos 0,022%), betaglucanos (0,02%), fructo-oligosacáridos (0,02%), yucca schidigera (0,02%), espino amarillo (0,015%).

**Energía
Metabolizable:**

3 780 kcal/kg

Presentaciones:

12 kg y 2 kg

STRUVITE



Componentes Analíticos

| | |
|--------------------|-----------|
| Proteína cruda | 19.0 % |
| Contenido de grasa | 16.0 % |
| Fibra cruda | 2.8 % |
| Ceniza cruda | 6.8 % |
| Humedad | 10.0 % |
| Omega-3 | 0.8 % |
| Omega-6 | 2.3 % |
| Calcio | 0.6 % |
| Fósforo | 0.4 % |
| Sodio | 1.2 % |
| Magnesio | 0.04 % |
| Potasio | 0.4 % |
| Cloruro | 1.8 % |
| Azufre | 0.25 % |
| Hidroxirolina | 0.26 % |
| Vitamina D | 650 UI/KG |
| Metionina | 0.8 % |

Aditivos nutricionales (por kg):

Vitamina A (3A672A) 22 000 UI, Vitamina D₃ (E671) 650 UI, Vitamina E (3A700) 1000 mg, Cloruro de Colina (3A890) 2300 mg, Biotina (3A880) 2,4 mg, Vitamina B1 (3A821) 11 mg, Vitamina B2 14 mg, Niacinamida (3A315) 94 mg, D-Pantotenato Cálcico (3A841) 25 mg, Vitamina B6 (3A831) 7 mg, Ácido Fólico (3A316) 2,4 mg, Vitamina B12 0,16 mg, Quelato de Zinc de aminoácidos hidratados (3B606) 140 mg, Quelato de Hierro de aminoácidos hidratados (E1) 65 mg, Quelato de Manganeso de aminoácidos hidratados (E5) 75 mg, Yoduro de Potasio (3B201) 4,2 mg, Quelato Cúprico de aminoácidos hidratados (E4) 5 mg, forma orgánica de Selenio producida por *Saccharomyces Cerevisiae* CNCM I-3060 (levadura selenizada inactivada) (3B8.10) 0,2 mg, L-Carnitina (3A910) 350 mg, L-Metionina (3C305) 6000 mg, L-Triptófano (3.4.1.) 1000 mg.

Estabilizadores de la flora intestinal por Kg: *Enterococcus Faecium* DSM 10663/NCIMB 10415 (4B1707) 1x10⁹ UFC.



Libre de granos bajo índice glicémico, alivia el tracto digestivo.



No contiene carne de pollo.



Niveles reducidos de magnesio, fósforo y calcio para prevenir la formación de cristales y cálculos urinarios.



Arándanos rojos para reducir la inflamación de vejiga.



Alto contenido de triptófano que reduce el estrés.



Espino amarillo con propiedades antioxidantes, estimula el sistema inmune.